RITMICA post

Nummer 21/22 – **april 2022**

Nieuwsbrief van Ritmica Wouwstraat 44 2540 Hove
telefoon : 03 – 460.11.50 fax : 03 – 460.11.57 e-mail : info@ritmica.be
website : www.ritmica.be

Zaterdag 7 mei TUINFEEST "Feest op de boerderij"

VRIJDAG 6 MEI MFC werking sluit om 16u	GROEPSSESSIES voor ouders op 24/4, 27/4, 11/5, 1/6 en 8/6
Tuinfeest Zaterdag 7 mei "Feest op de boerderij"	Brussenkamp maandag 22 augustus tem vrijdag 26 augustus JONGERENWEKEN maandag 1 augustus – vrijdag 5 augustus
maandag 9 mei BuLO en MFC gesloten	Inschrijvingen schooljaar 22 - 23 zie website Ritmica www.ritmica.be

Lees deze Ritmica Post ook op www.ritmica.be

MEDICATIEGEBRUIK
Voor elk gebruik van medicatie tijdens de Ritmica uren (bv Rilatine, maar ook voor een eenvoudige hoestsiroop) dient u een doktersvoorschrift (of kopie) aan Ritmica te bezorgen! Zonder dit voorschrift mag Ritmica de medicatie niet toedienen. De voorschriften worden via de klastitularis -of rechtstreeks aan de sociale dienst- bezorgd. Gelieve ook de naam van kind op de medicatieverpakking te noteren aub.

KALENDER schooljaar 2021 – 2022

		APRIL 2022
		Brieven bosklassen ivm vervoer
MA	4	Paasvakantie vakantiewerking MFC
DI	5	Vakantiewerking MFC
WO	6	Vakantiewerking MFC
DO	7	Vakantiewerking MFC
VR	8	Vakantiewerking MFC Op Stap naar "Kruibeke, Bazel en Rupelmonde"
MA	11	Vakantiewerking MFC
DI	12	Vakantiewerking MFC
WO	13	Vakantiewerking MFC
DO	14	Vakantiewerking MFC
VR	15	Vakantiewerking MFC Op Stap naar "de Landschotse Heide"
MA	18	Paasmaandag
ZA	23	VORMICA "Moestuin en Blote voetenpad

		MEI 2022
		Brieven bosklassen ivm medische fiches
		MAAI MEI NIET actie (vanaf 8 mei)
MA	2	SEO thema "Vrienden
VR	6	MFC gesloten vanaf 16u
ZA	7	TUINFEEST "Feest op de Boerderij"
MA	9	BuLO en MFC gesloten
MA	16	SEO thema "Ken jezelf"
DO	26	Hemelvaart
VR	27	BuLO en MFC gesloten
DI	31	Oudercontacten MFC

		JUNI 2022
DI	7	Start fietsweek
MA	13	Start bosklassen HEIBRAND
VR	17	Einde bosklassen

Tuinfeest

ZATERDAG 7 MEI 2022

EINDELIJK TERUG FEEST
"Feest op de boerderij"

Het dagprogramma:

11u00 start van de feestdag met het traditionele kinderoptreden
(de kinderen worden vanaf 10u30 in hun loge verwacht. Alle praktische info voor de kinderen volgt tijdig)
12u start kinderkermis - eetkraampjes

Omdat het tuinfeest dit jaar nog georganiseerd wordt in een lightversie staat er geen grote tent op de speelplaats, dus dit wil zeggen geen restaurant.
Geen nood echter voor al wie graag een hapje wil eten tijdens het tuinfeest. We voorzien een frietkraam, er zijn hotdogs, in de kasteelzaal zijn er croques en gebak en ook in de boerderij kan je een versnapering smullen. Ook aan drank zal er geen gebrek zijn.

Het tuinfeest eindigt om **17uur.**

Uw persoonlijke uitnodiging volgt! Beloofd!

HELPENDE HANDEN

Om een tuinfeest succesvol op poten te zetten hebben we vele extra handen nodig. Uiteraard zijn alle juffen en meesters die dag van de partij maar extra hulp is meer dan welkom.

Daarom zijn we op zoek naar mensen (mama's papa's, opa's en opa's, zussen en broers, nonkels en tantes die een handje willen toesteken.
En dat kan op vele manieren. Een overzichtje:

DE SPELLENKRAMEN (de kinderkermis)
= in een shift van twee uur assisteren in de kraampjes

DE TOOGDIENST
Een pintje of frisdranken uitschenken, glazen wassen … een afwisselende job met veel contacten.

HET DESSERTENBUFFET
Wie kan er thuis bv cake of taartjes bakken of dessertjes maken die ons assortiment versnaperingen in het desserten buffet kunnen aanvullen?

HELPEN BIJ DE OPRUIM?
Vanaf 17 u zetten we weer alles netjes aan de kant. Met veel volk is de klus snel geklaard!

Interesse in één van de opgesomde taken?
Laat het ons weten via
socialedienst@ritmica.be

Dan kunnen we verder concrete afspraken maken! Alvast hartelijk dank

BOSKLASSEN 2022

De planning:

April	→ Vervoer kinderen: De ouders ontvangen een bevraging (wie kan de kinderen brengen en halen)
Mei	→ De ouders worden verzocht de medische fiche van zoon of dochter in te vullen. De infobrochures (met oa wat neem ik mee? Wat ga ik doen tijdens de bosklassen) wordt meegegeven. De kinderen worden in de klas betrokken bij de kamerindeling tijdens de bosklassen. De Bulders organiseren een fietsweek om zich goed voor te bereiden op de fietstocht naar Heibrand.
Juni	Bosklassen Heibrand

Wie wanneer?
vanaf maandag 13 juni:
= vijf dagen – vier overnachtingen voor
PE POMPOEN,PE AVOCADO, PE MAÏS, PE AUGURK, PE SJALOT, PE CHAMPIGNON , PE LOOK en PE AJUIN

vanaf dinsdag 14 juni:
= vier dagen met drie overnachtingen voor
PE PAPRIKA

Vanaf woensdag 15 juni:
= drie dagen met twee overnachtingen voor
PE WORTEL, PE PREI, PE SELDER
Iedereen terug op Ritmica op vrijdag 17 juni om 15u.

In de week van dinsdag 7 juni tot en met vrijdag 10 juni organiseren we een fietsweek zodat alle kinderen die met de fiets de verplaatsing maken naar Heibrand zeer goed zijn voorbereid.

Alle info hierover in een volgende Ritmica Post!

De werkzaamheden in de boerderij

Op de foto is weinig nieuw te zien… maar ondertussen zijn alle dakgoten aangesloten op de regenput. Dus veel buizen in de grond!

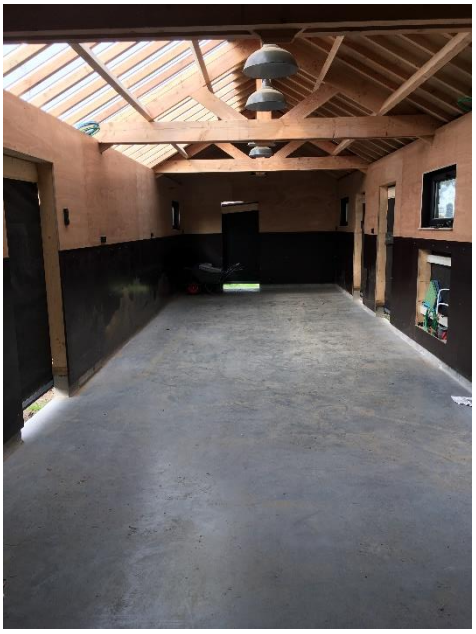

Een kijkje op de binnenkant van de boerderij!

Onze technische ploeg zit niet stil. Stap voor stap wordt het nieuwe gebouw klaar gemaakt voor gebruik … maar de gebeurtenissen in de wereld hebben ook op de boerderij hun invloed. Zo is/ was het lang wachten op het leveren van de staldeuren. Omdat we kozen voor degelijke/ stevige deuren, werd alles extern besteld. Omdat er diende gewacht te worden op een aantal materialen, werd de levering telkens uitgesteld. Maar we gaan er van uit dat tijdens het tuinfeest de deuren geplaatst zijn.

Het zelfde leveringsprobleem deed zich voor bij de bestelling van de klinkers. Omdat we inzetten op goede bereikbaarheid van de boerderij, zomer en winter, komt er naar en langs de boerderij een ruime, waterdoorlatende verharding. Door de leveringsachterstand zal het aanleggen ervan pas gebeuren na het tuinfeest. Maar ééns dat is gebeurd, kan je (zonder vuile voeten) van de speelplaats, via de carport naar de boerderij en moestuin om zo opnieuw op de speelplaats uit te komen. Vlot bereikbaar dus voor iedereen. Tijdens het tuinfeest zal in ieder geval de boerderij te bezoeken zijn!

Een naam voor de nieuwe boerderij?

Voor enkele weken lanceerden we de zoekopdracht naar een geschikte naam voor de belevingsboerderij. Verschillende klassen gingen met deze denkoefening aan de slag. We ontvingen een resem voorstellen. Aan de jury nu om één klinkende naam te kiezen. We geven een kort overzicht:

De Ritmica Boerderij
De boerderij der dieren
De MFC boerderij
De dierenvriend
Het Wouwtje
De Nachtegaal
Kukuleku
De Leefhoeve
Villa Kakelbont
SCHUUR
De Rithoeverij
De Rithoverij
Ritmikip
Tikkeneike
Het Bonte Nest
De Kuklekudde
De Hooiberg
Lellebel
't Pluimpje
De Konijnenpijp
De Hutsepot
tritmica
De vliegende schapenstal
De Ritmica Hoeve
RiZoBoe (Ritmica Zorg boerderij)
…

We zijn benieuwd welke naam uiteindelijk zal uitgekozen geworden! Wordt vervolgd!

BATTERIJEN SPAREN

We ontvingen van Bebat een vernieuwde verzamel unit met een aangepaste inwerpopening. Dat betekent dat enkel batterijen met een maximale **doorsnede van 44 mm** ingezameld worden op Ritmica. Enkel AA – en AAA baterijen en knoopcellen passen nog in de ton. Er wordt ook duurzaam ingezameld, dus vanaf nu mogen er geen plastic inzamelzakjes meer bij zijn. Verder blijft het spaarprogramma ongewijzigd: per ingezamelde kilo batterijen krijgt Ritmica punten die kunnen ingeruild worden voor audiovisueel of didactisch materiaal, speeltuigen, enz.

Dus het loont zeker de moeite om batterijen te blijven inzamelen! Alvast bedankt!

PROJECTDAG

donderdag 17 maart

Zoals het goede voorbereidingen vereist hebben we ook dit schooljaar, als aanloop naar het kinderoptreden tijdens het tuinfeest, een projectdag georganiseerd . Via verschillende workshops maakten de kinderen kennis met activiteiten op een boerderij en mochten zij proeven, proberen en voelen hoe het er aan toe gaat op een boerderij.

Tijdens deze boeiende dag konden wij dankbaar beroep doen op enkele vrijwilligers die met veel enthousiasme een interessante workshop uitwerkten.
"Soep maken op grootmoederswijze",
"composteren, hoe doe je dat?",
"pizza's bakken",
"dieren knuffelen; wat mag? Wat mag niet? …
Ze stonden allemaal op het dagprogramma.

Een kleine foto impressie geeft u een idee hoe de dag er uit zag.

Op uitstap gaan …
donderdag 10 maart

Wat is dat? Wat doen we dan? Met de trein? Huh? Wat?

Ja hoor, sinds corona kwam aandraven was het toch al een hele tijd geleden dat we ons nog eens buiten de schoolmuren konden/mochten begeven!

EINDELIJK en hoe! Dat lezen jullie hieronder in een aantal impressies die de kinderen zelf neerschreven:

Er stonden vooral oude auto's, zoals een Rolls-Royce, maar ook een racemodel van Tesla!

We zijn samen gaan picknicken aan een mooie fontein
… waar we helemaal nat van werden!

Waarom deze uitstap? Voor onze zeepkisten!

Alleen rondlopen was super leuk!

Blij dat we op uitstap mochten van corona!

Er werd net een auto gedoneerd aan het museum!

Ik zou graag ook eens naar een museum gaan waar we iets mogen doen

De gids vertelde over de geschiedenis van de mobiliteit

We mochten ook even rondkijken in de winkel van het museum

Groetjes van **klas augurk en klas maïs!**

OPSTAP

De vallei van de Grote Gete

Woensdag 16 maart 2022

OPSTAP Kalender

Voorjaar en zomervakantie

Paasvakantie

Vrijdag 8 april : Overstromingsgebied Kruibeke – Bazel – Rupelmonde

Vrijdag 15 april : De Landschotse heide

Zomervakantie

Vrijdag 1 juli : De moerassen van Harchies en de Iguanodons van Bernissart

Vrijdag 15 juli : Puyentbroeck Wachtebeke

Vrijdag 5 augustus : Nijlen en de Netevallei

Vrijdag 12 augustus : De bossen van Westmalle

Vrijdag 19 augustus : Het Kempenbroek

Dinsdag 30 augustus : Visarenden in de Biesbosch

Beschrijving van de zomertochten vindt u in onze volgende Ritmica Post of een extra Op Stap nieuwsbrief.

Zoals steeds kan u voor meer info of om in te schrijven terecht bij de sociale dienst van Ritmica : socialedienst@ritmica.be of telefonisch via 03 / 460 11 53.

SAVE THE DATE!

ZOMERSPEELWEKEN

Wat?

Tijdens de zomervakantie kan je op MFC Ritmica terecht voor een programma boordevol fun!

Voor wie?

Kinderen tussen 9 en 14 jaar met een (vermoeden van) beperking die tijdens de zomervakantie op zoek zijn naar een fijne vakantie-week via '(Niet) Rechtstreeks Toegankelijke Hulp'

(Kinderen met een (vermoeden van) licht/matig mentale beperking, licht motorische beperking, autisme)

Wanneer?

1/08/2022—05/08/2022

Van maandag tot en met vrijdag (zonder overnachting)

Kostprijs?

€ 54,16 voor 1 volledige week (maandag tot en met vrijdag)

Warme maaltijd inbegrepen

Waar?

Domein Ritmica Cappenberg

Wauwstraat 44—2540 Hove

Ik wil inschrijven/meer info?

Bij interesse kan je contact opnemen via

socialedienst@ritmica.be

Eind april 2022 bezorgen we jullie meer info.

Daarna kunnen we jullie uitnodigen voor een kennismakingsgesprek.

Ritmica

Brussenkamp

22/08/'22 tot 26/08/'22

Voor kinderen van 9 tot 12 jaar met een broer of zus met autisme/ASS

BRUSSENKAMP

Een brus is een broer of zus van een kind met (een vermoeden van) een beperking.

De brussen worden vaak vergeten, maar hebben het niet altijd even makkelijk. Tijdens dit kamp leren ze het gedrag van hun broer of zus op een speelse manier begrijpen en delen ze ervaringen met andere brussen.

PRAKTISCH

- 5 dagen kamp van 9u tot 17u
- 1 terugkomdag
- € 90 (incl. middageten & 4-uurtje)
- Locatie: MFC Ritmica
  Wouwstraat 44
  2540 Hove

INSCHRIJVEN KAN TOT 02/05/'22

via de sociale dienst:
03/460 11 50
socialedienst@ritmica.be

Bij interesse of na inschrijving wordt er een gesprek ingepland om kort kennis te maken.

Het kamp gaat enkel door bij voldoende inschrijvingen!

MEMO

Beste ouders, sympathisanten,

Net voor de Kerstvakantie werden jullie op de hoogte gebracht van een nieuwe lopende actie om wat geld in het laatje te brengen.
Reeds 10 mensen hebben hun Makro kaart gekoppeld aan Ritmica Cappenberg. Waarvoor dank.

Hierbij de aankopen die we reeds konden doen dankzij dit sponsorgeld:
- een draagbare compressor voor in onze turnzaal (en natuurlijk wordt die ook uitgeleend aan de fietsencarport en de technische dienst indien daar nodig)
- 3 plastic Volvo kranen, buldozers, werfvoertuigen voor onze kleinste klasjes bij hun spel in de klas of bij de zandtafel
- 4 dozen van het educatieve constructiespel Reaxion dat al getest werd door de klas van Juf Isabelle.

Wij zijn jullie dankbaar voor deze kans en hopen dat jullie massaal jullie kennissen aanspreken om ook hun Makro kaart te linken aan Ritmica Cappenberg. Het is volledig gratis en betekent heel veel voor onze werking.

Nog even snel uitgelegd hoe je kan linken:

<u>Via uw computer:</u>
typ in Google: My Makro
op de site van Makro geef je uw naam, voornaam en e mail adres op
dan krijgt U een mail waarin je een link kan aanklikken
Daar kan u uw makro kaartnummer intikken
in de L bovenhoek staan enkele vierkantjes, klik hierop
dan krijgt u een menu onder elkaar: Leuk steuntje, Dashboard, mijn voordelen, voordeelacties, kies je promo, mijn account, FAQ,
LEUK STEUNTJE is wat je moet aanklikken. Daarin kan je je favoriete vereniging aanklikken. je kan zoeken op gemeente of gewoon direct onze naam intypen. RITMICA CAPPENBERG
Nu wij geselecteerd zijn krijgen wij 3 procent van het aankoopbedrag van onze sponsors hun factuur.

<u>Weet</u>: wij weten niet wie voor hoeveel geld koopt, wij krijgen gewoon een totaal bedrag op onze schoolkaart gestort.

Toen ik het voor een familielid deed, kreeg ik ook het bericht dat er 5 euro op de Makro kaart gezet werd als dank om My Makro te installeren. Dus dat is ook mooi meegenomen niet? Dus bij het volgende Makro bezoek gaat er aan de kassa 5 euro af bij jullie.

Je kan uiteraard ook een link maken met uw gsm toestel.

Bedankt om reclame te maken!!!!!!!!!!
En vergeet niet te koppelen, ook al gaat U maar een keer per jaar

Het Ritmica team